

18 APRILE 2026
da LONATO a BEDIZZOLE

Programma

- Ore 7,45 - Ritrovo all'autostazione di Brescia (via Solferino).
Ore 8,10 - Partenza per Lonato (Bus L026 - arrivo ore 8,53).
Ore 9,00 - Sosta Caffè .
Ore 9,15 - Inizio Cammino.
Ore 11,00 - Arrivo a Maguzzano, visita guidata dell'Abbazia e sosta pranzo al sacco.
Ore 13,30 - Ripresa del cammino
Ore 16,17 - Bedizzole (fermata Chiesa Ortodossa) Bus LN009 per Brescia con arrivo alle ore 16,56.

Tutto il cammino si svolge in zona Garda e Valtenesi, del tutto privo di difficoltà su sentiero 50% sterrato e asfaltato. Da Lonato su sentiero CAI 801 alla Rocca, alla Chiesa della Madonna del Corlo e a BarcuZZi. Da qui A/R (sentiero 801 A) all'Abbazia di Maguzzano, comunità religiosa fondata dai Monaci Benedettini nel IX secolo ed ora condotta dai "Poveri servi della Divina provvidenza". Visita guidata che ci permetterà una maggiore conoscenza di questo sacro luogo, pranzeremo al sacco in un locale della Abbazia stessa. Rientro a BarcuZZi e quindi a Sedena, castello di Drugolo (non visitabile) sino alla località Morti della Selva e al Monastero Ortodosso prima di riprendere il bus per Brescia.

Accompagnatori: Adriana ... Gabri ... Anna

Per motivi organizzativi si prega dare conferma tramite WhatsApp al n° 351-540-2959.

In Caso di Ritardo o impedimento si prega avvisare

Per Iscrizioni, Informazioni :

Cammina Con Noi del Borgo: WhatsApp n° 351-540-2959

BY PIERO OTTAVIANI

Si riceve : Giovedì mattina **dalle 9 alle 11** p.so Folle Volo (ACLI) in via Trento 64 - Brescia

Caratteristiche dell'escursione e attrezzature consigliate:

H max	Disl. Sal	Disl. Dis	T Sal.	T Dis.	T. totale h	Difficoltà	Fatica	Dist. Km	Tipo gita
221	210	170	//	//	4,00 h	Esc.	F2	13 c.a.	Esc.
Scarpe Trekking			Bastoncini a piacere			Abbigliamento comodo			

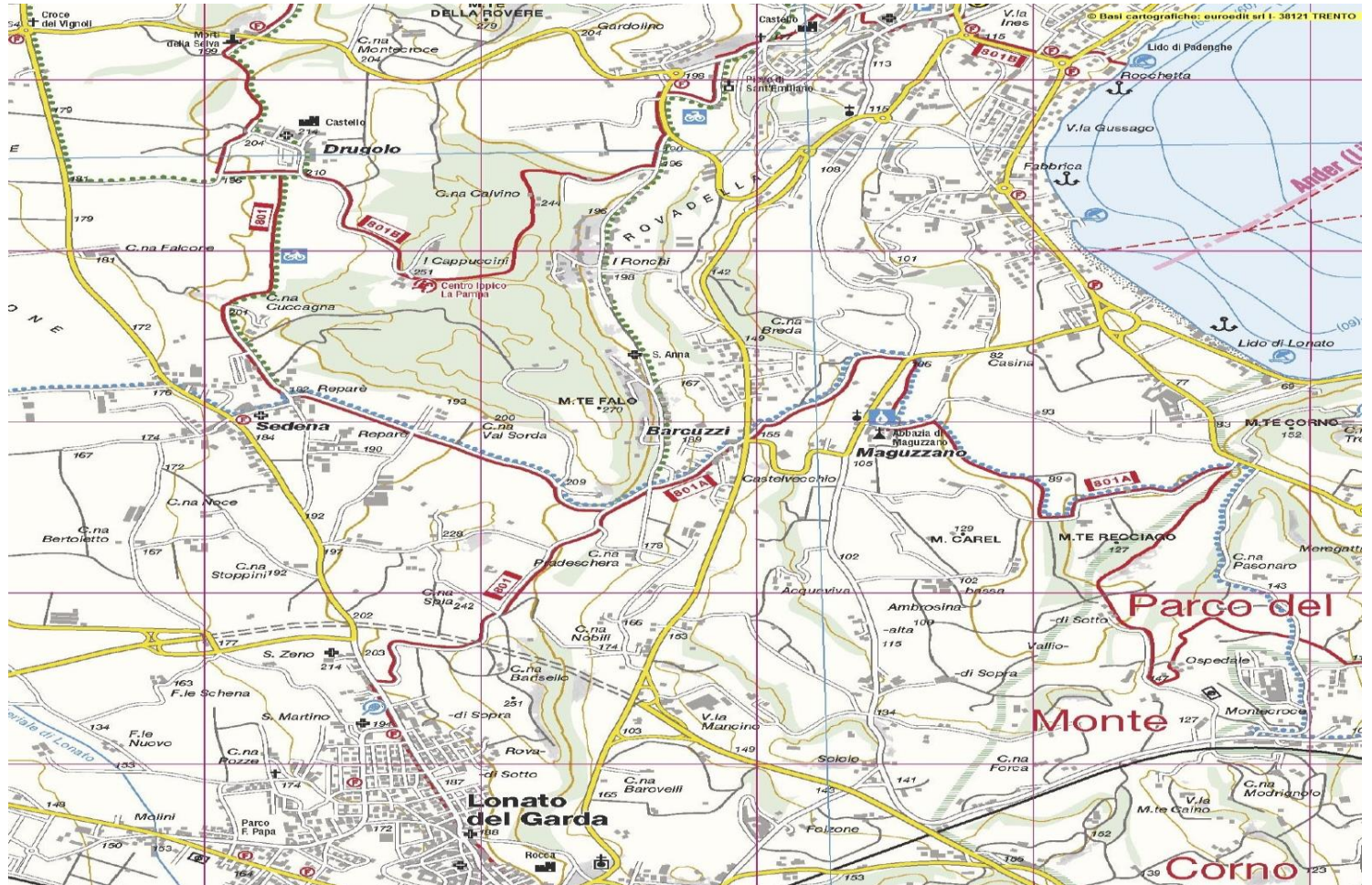

Castello di Drugolo



Abbazia di Maguzzano

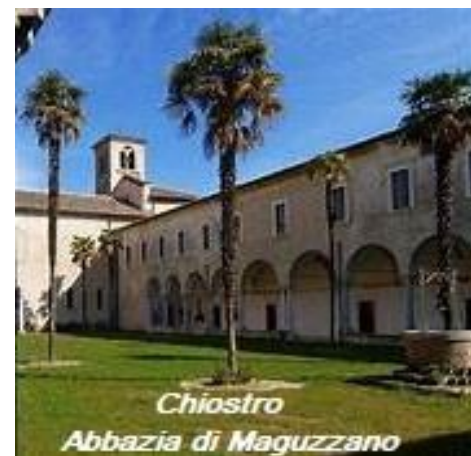

Chiostro
Abbazia di Maguzzano