

Il cammino dei **LUOGHI MARIANI**
in **VALLE TROMPIA**
In Memoria di **Mons. FAPPANI**
5a TAPPA : SAREZZO-PREMIANO di LUMEZZANE
26 MARZO 2022

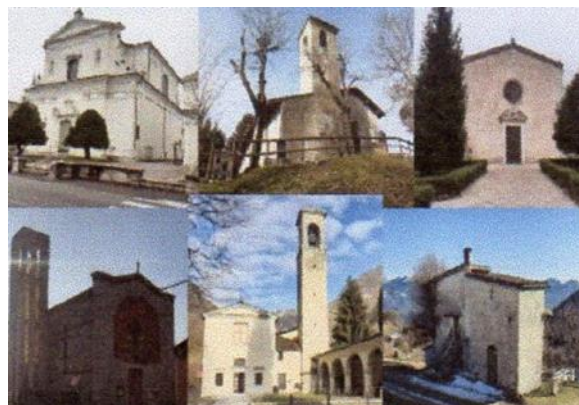

Programma 5a TAPPA : SAREZZO - PREMIANO di LUMEZZANE

Le Credenziali verranno timbrate lungo il Cammino.

Accompagnatore Sergio Danieli : Cell. 328-056-8235

Ore 7,45 - Ritrovo alla fermata di Sarezzo Centro della Linea 201

Ore 8,00 - Partenza

Ore 9,30 - Gazzolo di Lumezzane, sosta caffè

Ore 12,30 - Sosta pranzo presso la Casa della Giovane di S. Sebastiano di Lumezzane

Ore 14,00 - Ripartenza

Ore 15,00 - Fratta del Bara

Ore 17,00 - Premiano

Ore 18,20 - Rientro a Brescia con la Linea 201 da Piazza Paolo VI di Lumezzane.

E' opportuno munirsi del biglietto

Brescia - Sarezzo e di quello Lumezzane - Brescia

IMPORTANTE: PRENOTAZIONE OBBLIGATORIA

entro il 24 MARZO 2022: al n° 351-540-2959 o **WhatsApp**

Per Iscrizioni, Informazioni :



Cammina Con Noi del Borgo : Cell. 351-540-2959

BY PIERO OTTAVIANI

Si riceve : Giovedì mattina **dalle 9 alle 11** p.so Folle Volo (Acli) in via Trento 64 – Brescia

A.I.L. Brescia - A.O.B. : Tel. 030.345-6057 - Cell. 339-289-1927

Si riceve nei gg. Feriali la mattina **dalle 8 alle 12** in via Fermi 28- Roncadelle BS

Luoghi Mariani sul cammino :

“Santa Maria della Neve (Madonna della Formica)”	Sarezzo
“Maria Regina della Chiesa”	Valle di Sarezzo
“Sacro Cuore di Maria”	Gazzolo - Lumezzane
“Madonna della Neve”	Gazzolo - Lumezzane
“B.V di Lourdes”	Pieve di Lumezzane
“Immacolata”	ex Poliambulanza ora Istituto Maugeri
“Immacolata” ex Asilo Suore	San Sebastiano - Lumezzane
“Santa Maria Madre della Misericordia”	San Sebastiano - Lumezzane
“B.V. di Lourdes”	San Sebastiano - Lumezzane
“Madonna della Neve”	Premiano San Apollonio - Lumezzane

DA SAPERE PRIMA DI PARTIRE

La tappa si sviluppa su asfalto, stradine cementate e sentiero

Abbigliamento: da Escursione collinare, bastoncini (massima quota raggiunta m 645)

Ricordarsi il pranzo al sacco ed una riserva di acqua.

PERCORSO

Distanza km 20,00 circa

Aumento di quota + 700 m

Perdita di quota - 600 m

Fondo : Asfalto e Sterrato

Tempo di percorrenza : 6,00 ore circa

Grado di difficoltà : Escursionistico

info@camminaconnoi.it

www.camminaconnoi.it

