

Il cammino dei **LUOGHI MARIANI**
in **VALLE TROMPIA**
In Memoria di **Mons. FAPPANI**
3a TAPPA : BORGIO TRENTO - NAVE
20 GIUGNO 2021

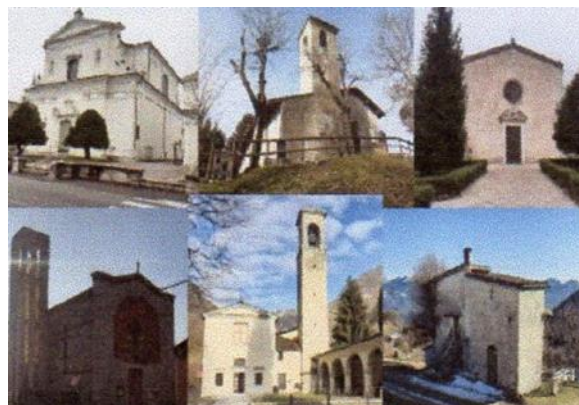

Programma 3a TAPPA : BORGIO TRENTO - NAVE

Le Credenziali verranno timbrate lungo il Cammino.

Accompagnatore **Sergio Danieli** : Cell. 328-056-8235

Ore 7,45 - Ritrovo presso la Chiesa di Cristo Re

Ore 8,00 - Partenza

Ore 10,00 - Bovezzo, sosta caffè e servizi

Ore 11,30 - Nave

Ore 12,30 - Santa Maria della Mitria Nave con sosta pranzo al sacco

Ore 14,00 - Visita alla Pieve di Santa Maria della Mitria

Ore 15,30 - Rientro alla fermata dell'autobus linea 7 per Brescia

E' opportuno munirsi del biglietto extra-urbano Nave-Brescia

IMPORTANTE: PRENOTAZIONE OBBLIGATORIA

entro il **17 GIUGNO 2021**: al n° **351-540-2959** o **WhatsApp**

Per Iscrizioni, Informazioni :

Cammina Con Noi del Borgo : Cell. 351-540-2959

BY PIERO OTTAVIANI

Si riceve : Giovedì mattina **dalle 9 alle 11** P.SO Folle Volo in via Trento 64 – Brescia

A.I.L. Brescia - **A.O.B.** : Tel. 030.345-6057 - Cell. 339-289-1927

Si riceve nei gg. Feriali la mattina **dalle 8 alle 12** in via Fermi 28- Roncadelle BS

Luoghi Mariani sul cammino :

“Santa Maria Ausiliatrice”	(Chiesetta Privata - Bovezzo)
“Immacolata”	(Ex Asilo delle Suore - Bovezzo)
“Beata Vergine Addolorata”	(Cimitero - Bovezzo)
“Beata Vergine di San Luca”	(Chiesetta Privata - Bovezzo)
“Maria Ausiliatrice”	(Nave)
“Santa Maria Immacolata	(Nave)
“Annunciata ora Disciplina”	(Nave)
“Santa Maria della Mitria”	(Nave)

DA SAPERE PRIMA DI PARTIRE

La tappa si sviluppa parte su asfalto e parte su un sentiero di pedemonte

Abbigliamento: da escursione collinare, bastoncini da trekking, scarpe da trekking con carro armato.

Ricordarsi il pranzo al sacco ed una riserva di acqua.

PERCORSO

Distanza km 16,00 circa

Aumento di quota + 120 m

Perdita di quota - 80 m

Fondo : Asfalto e sentiero

Tempo di percorrenza : 4,30 ore circa

Grado di difficoltà : Turistico con un lungo tratto Escursionistico

info@camminaconnoi.it

www.camminaconnoi.it

